Le'eil Orech Din

I. Goldfarb
M. Ganchoff

Broadly

recitative

U - v' - chen l'-cha ha-kol yach-ti - ru, l' - el o - rech din

Le

Le

Le

Le

4

vo - chein le - va - vot be - yom dim, l' - go - leh a - mu - kot

vo - chein le - va - vot be - yom dim, l' - go - leh a - mu - kot

vo - chein le - va - vot be - yom dim, l' - go - leh a - mu - kot

vo - chein le - va - vot be - yom dim, l' - go - leh a - mu - kot

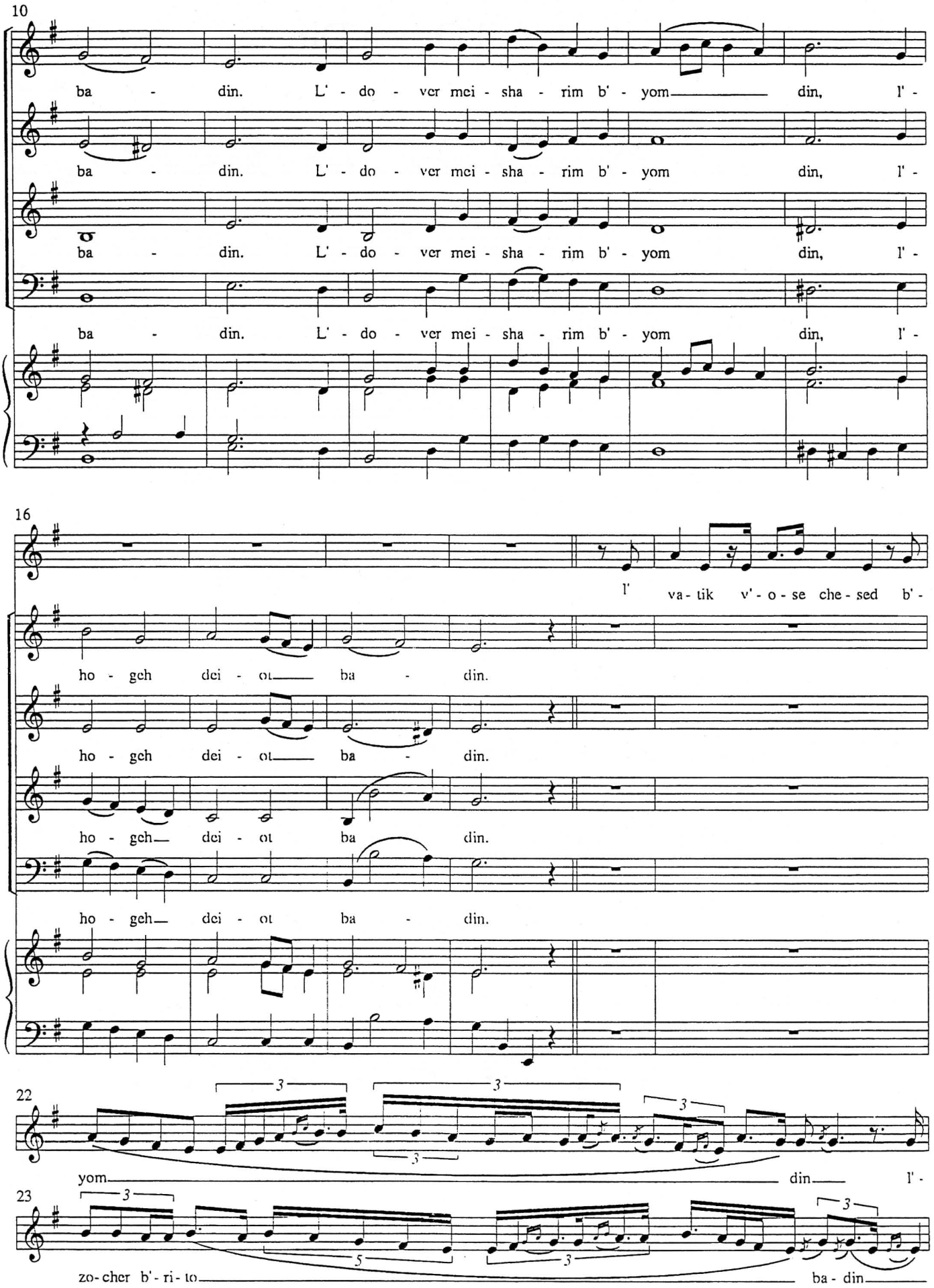
10
ba - din. L' - do - ver mei - sha - rim b' - yom din, l' -
ba - din. L' - do - ver mei - sha - rim b' - yom din, l' -
ba - din. L' - do - ver mei - sha - rim b' - yom din, l' -
ba - din. L' - do - ver mei - sha - rim b' - yom din, l' -
16
l' va - tik v' - o - se che - sed b' -
ho - geh dei - ot ba - din.
ho - geh dei - ot ba - din.
ho - geh dei - ot ba din.
ho - geh dei - ot ba - din.
22
yom din l' -
23
zo - cher b' - ri - to ba - din

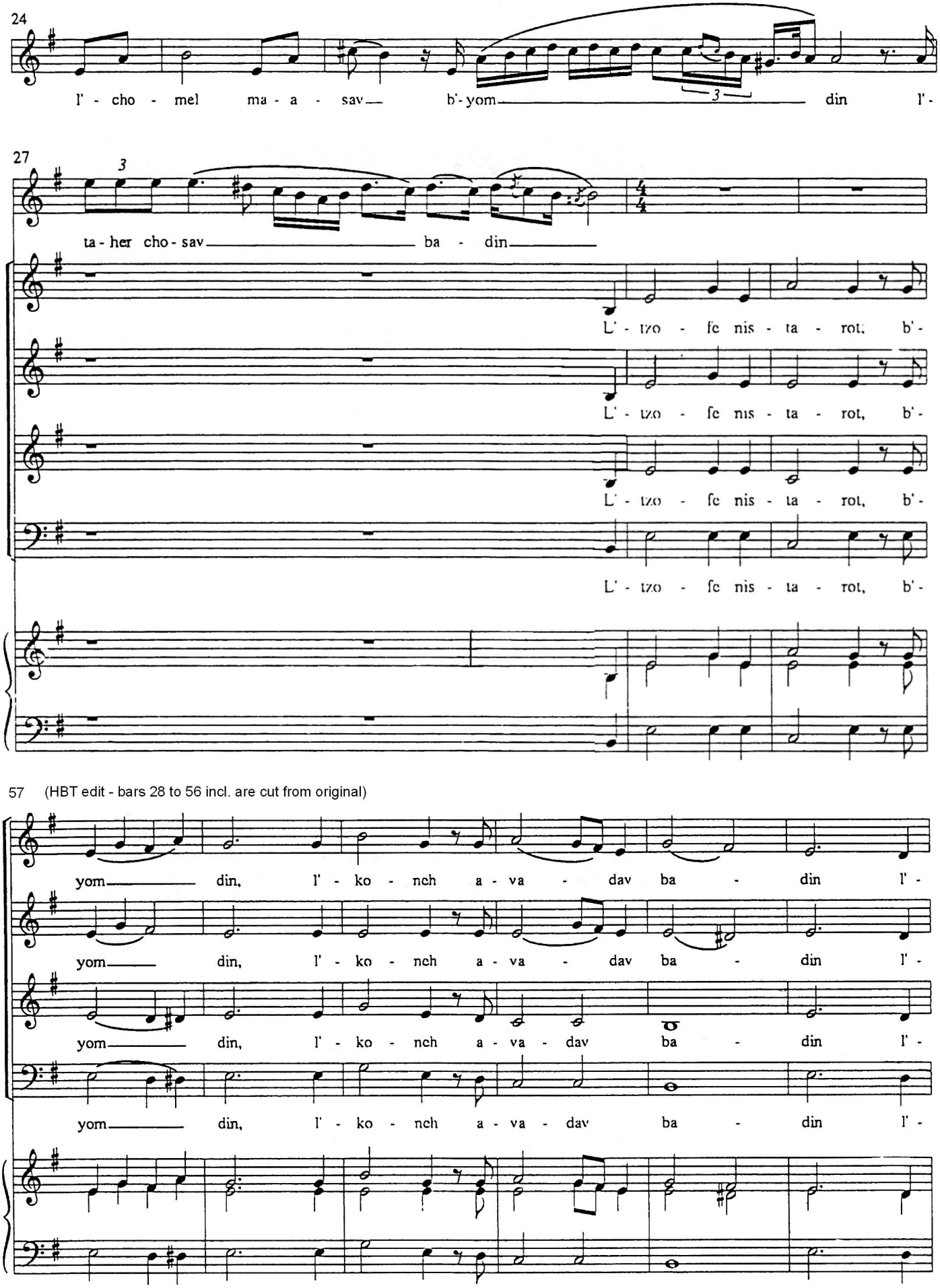
24
l' - cho - mel ma - a - sav b'-yom din l'-
27
ta - her cho - sav ba - din
L' - tzo - fe nis - ta - rot, b'-
L' - tzo - fe nis - ta - rot, b'-
L' - tzo - fe nis - ta - rot, b'-
L' - tzo - fe nis - ta - rot, b'-
57 (HBT edit - bars 28 to 56 incl. are cut from original)
yom din, l' - ko - nch a - va - dav ba - din l'-
yom din, l' - ko - nch a - va - dav ba - din l'-
yom din, l' - ko - nch a - va - dav ba - din l'-
yom din, l' - ko - nch a - va - dav ba - din l'-

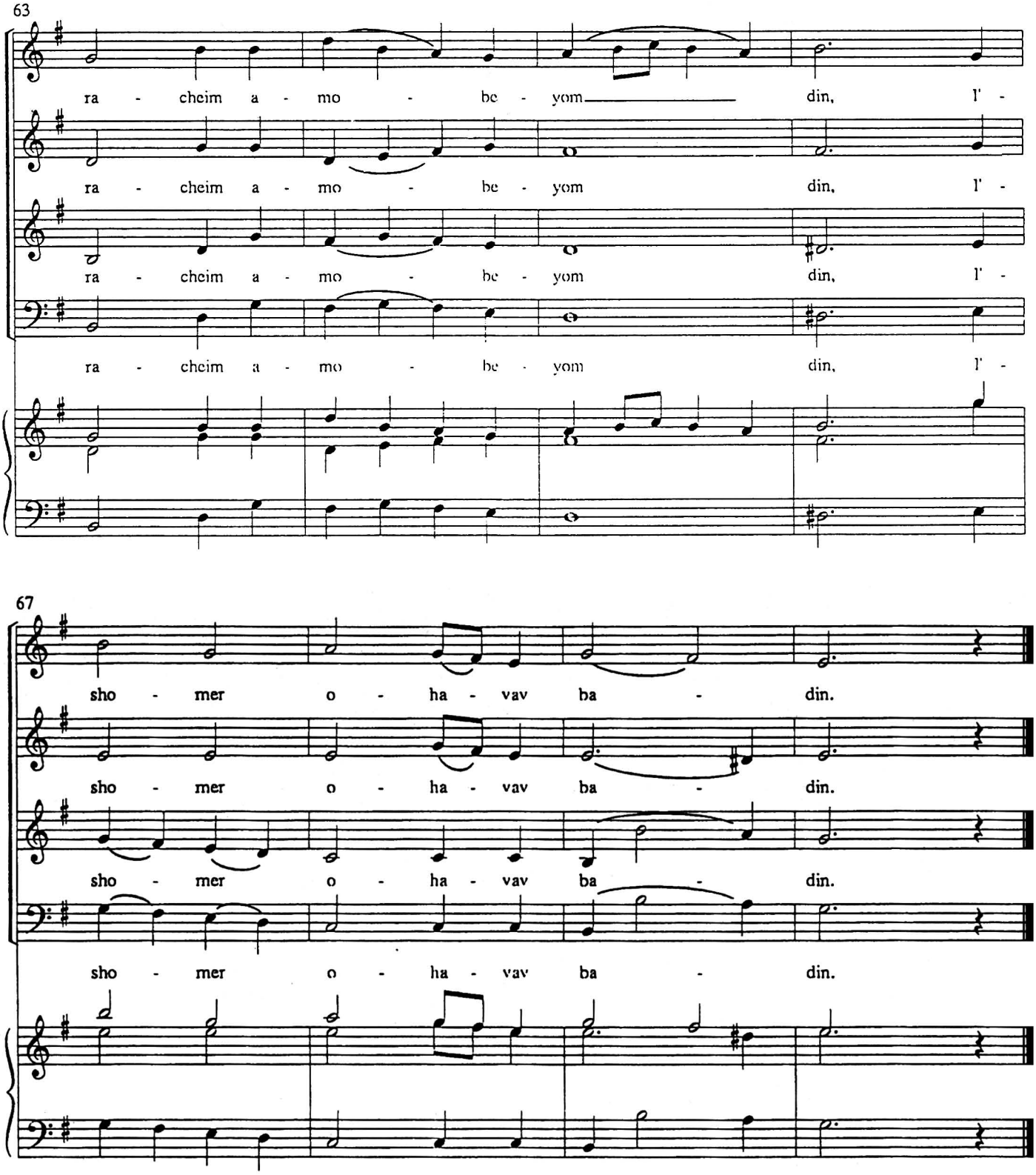
63
ra - cheim a - mo - be - yom din, l' -
ra - cheim a - mo - be - yom din, l' -
ra - cheim a - mo - be - yom din, l' -
ra - cheim a - mo - be - yom din, l' -
67
sho - mer o - ha - vav ba - din.
sho - mer o - ha - vav ba - din.
sho - mer o - ha - vav ba - din.
sho - mer o - ha - vav ba - din.