V' A L K U L A M

For: Cantor, SATB and Organ

Meir Finkelstein
Edited by Aryell Cohen

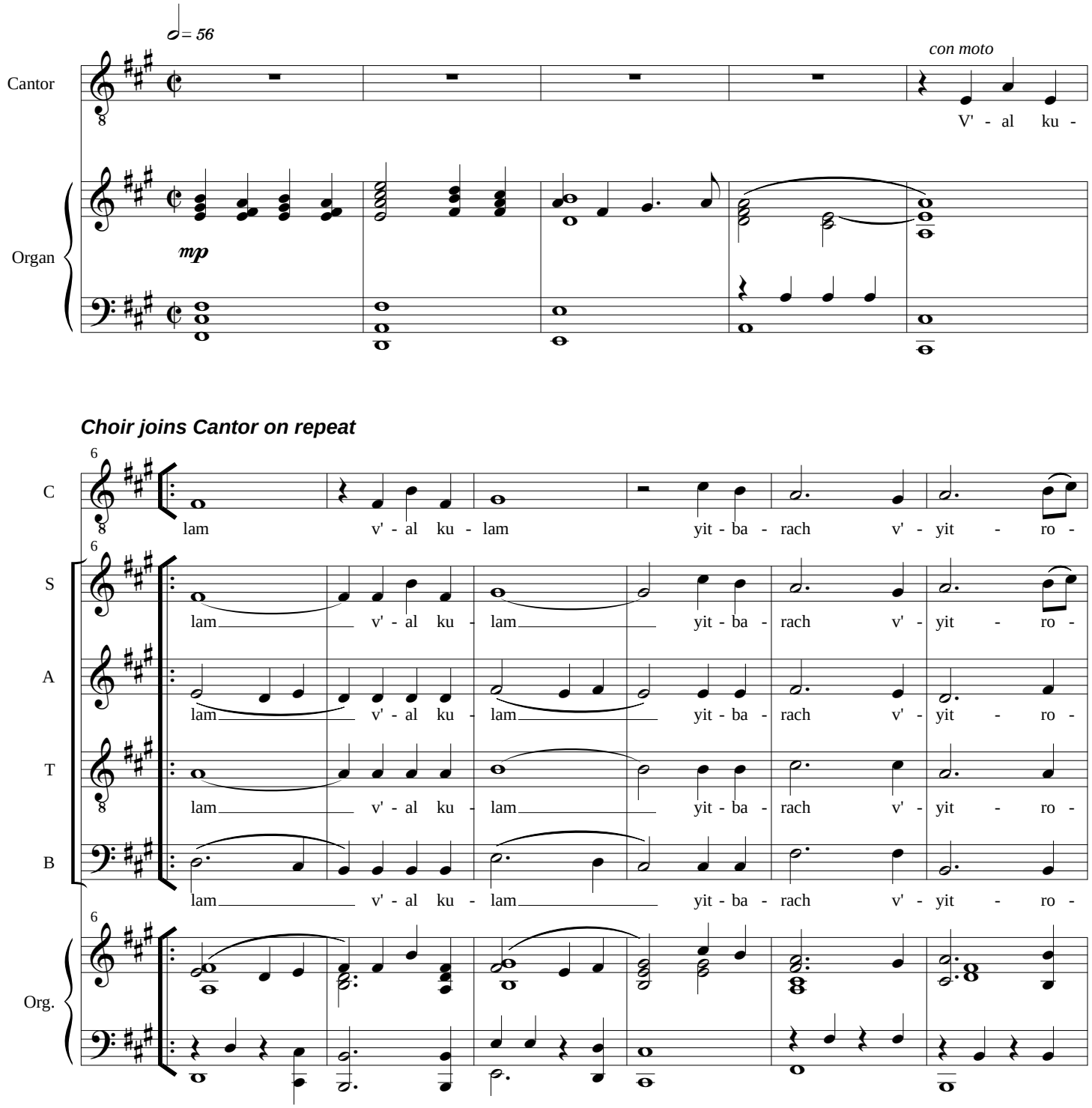

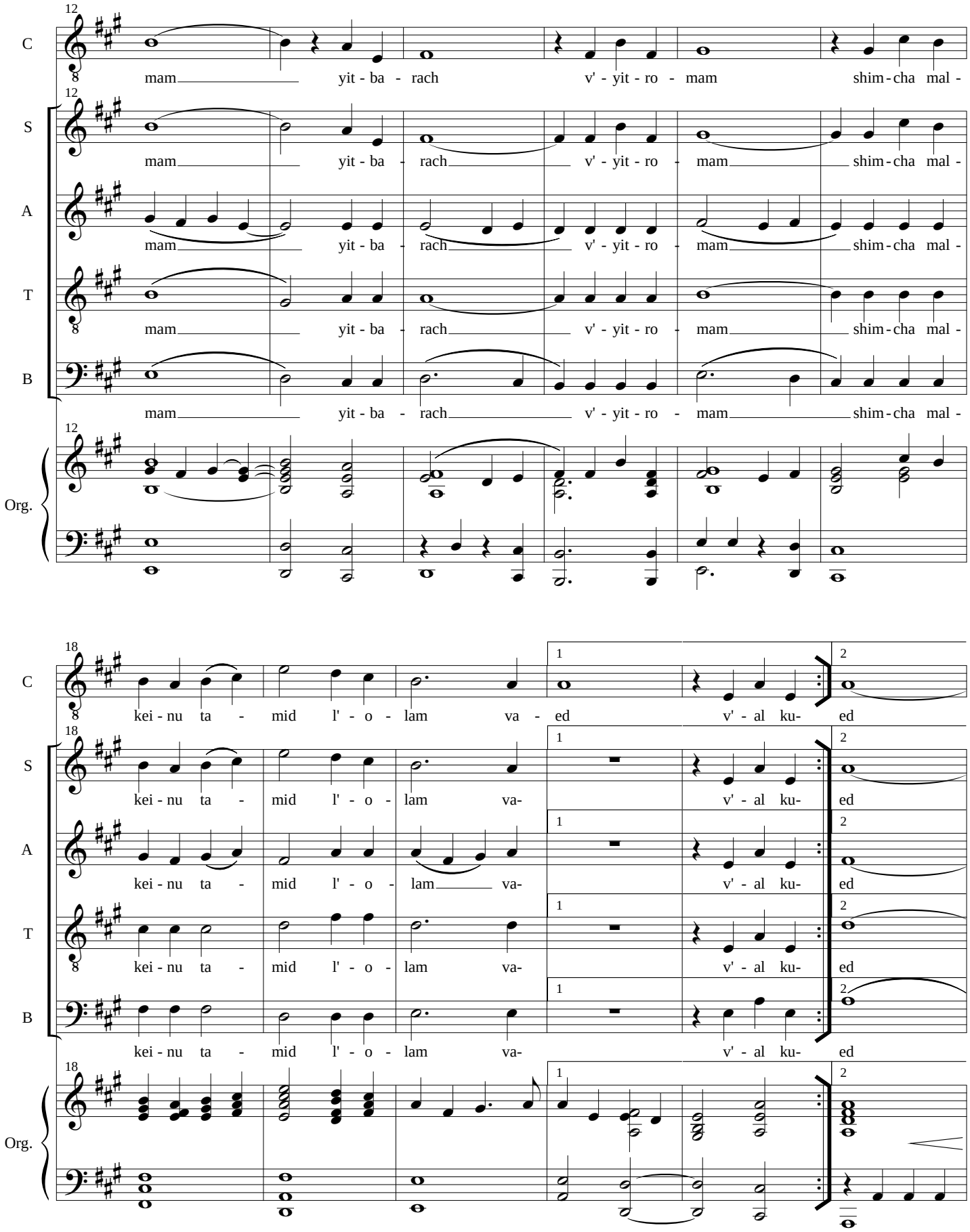
C
S
A
T
B
Org.
mam yit - ba - rach v' - yit - ro - mam shim - cha mal -
kei - nu ta - mid l' - o - lam va - ed v' - al ku- ed

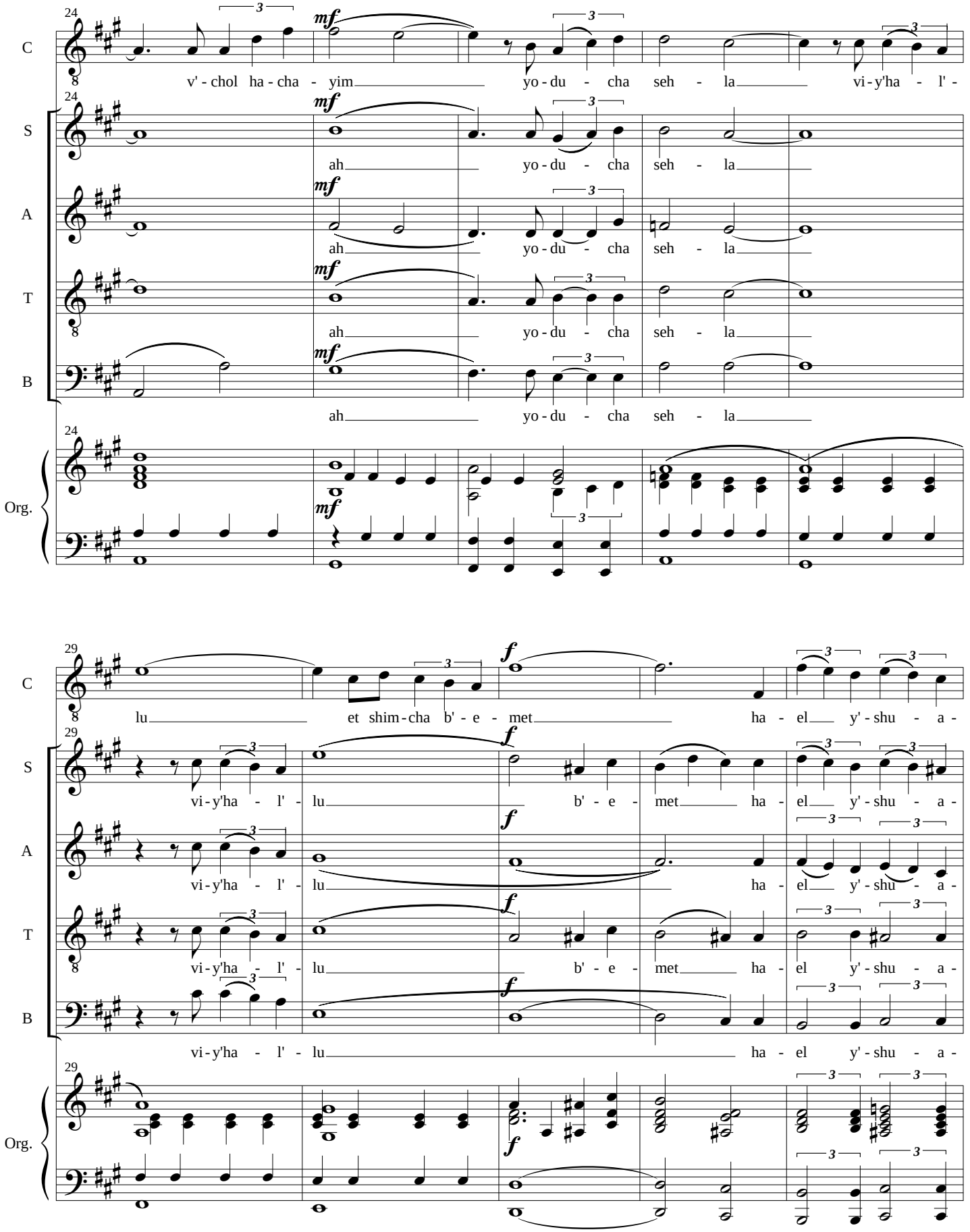
24
C
v' - chol ha - cha - yim yo - du - cha seh - la vi - y'ha - l' -
S
ah yo - du - cha seh - la
A
ah yo - du - cha seh - la
T
ah yo - du - cha seh - la
B
ah yo - du - cha seh - la
Org.
mf
29
lu et shim - cha b' - e - met ha - el y' - shu - a -
vi - y'ha - l' - lu b' - e - met ha - el y' - shu - a -
vi - y'ha - l' - lu ha - el y' - shu - a -
vi - y'ha - l' - lu b' - e - met ha - el y' - shu - a -
vi - y'ha - l' - lu ha - el y' - shu - a -
f

34

C: tei - nu v' - ez - ra - tei - nu ez - ra - tei - nu seh - la

S: tei - nu v' - ez - ra - tei - nu ez - ra - tei - nu seh - la

A: tei - nu v' - ez - ra - tei - nu ez - ra - tei - nu seh - la

T: tei - nu v' - ez - ra - tei - nu ez - ra - tei - nu seh - la

B: tei - nu v' - ez - ra - tei - nu ez - ra - tei - nu seh - la

Org.

mf *p* *poco cresc.*

40

C: v' - al ku - lam v' - al ku - lam yit - ba - rach v' -

S: v' - al ku - lam v' - al ku - lam yit - ba - rach v' -

A: v' - al ku - lam v' - al ku - lam yit - ba - rach v' -

T: v' - al ku - lam v' - al ku - lam yit - ba - rach v' -

B: v' - al ku - lam v' - al ku - lam yit - ba - rach v' -

Org.

mp

46

C: yit - ro - mam yit - ba - rach v' - yit - ro - mam

S: yit - ro - mam yit - ba - rach v' - yit - ro - mam

A: yit - ro - mam yit - ba - rach v' - yit - ro - mam

T: yit - ro - mam yit - ba - rach v' - yit - ro - mam

B: yit - ro - mam yit - ba - rach v' - yit - ro - mam

Org.

52

C: shim - cha mal - kei - nu ta - mid l' - o - lam va - ed ba -

S: shim - cha mal - kei - nu ta - mid l' - o - lam va - ed

A: shim - cha mal - kei - nu ta - mid l' - o - lam va - ed

T: shim - cha mal - kei - nu ta - mid l' - o - lam va - ed

B: shim - cha mal - kei - nu ta - mid l' - o - lam va - ed

Org.

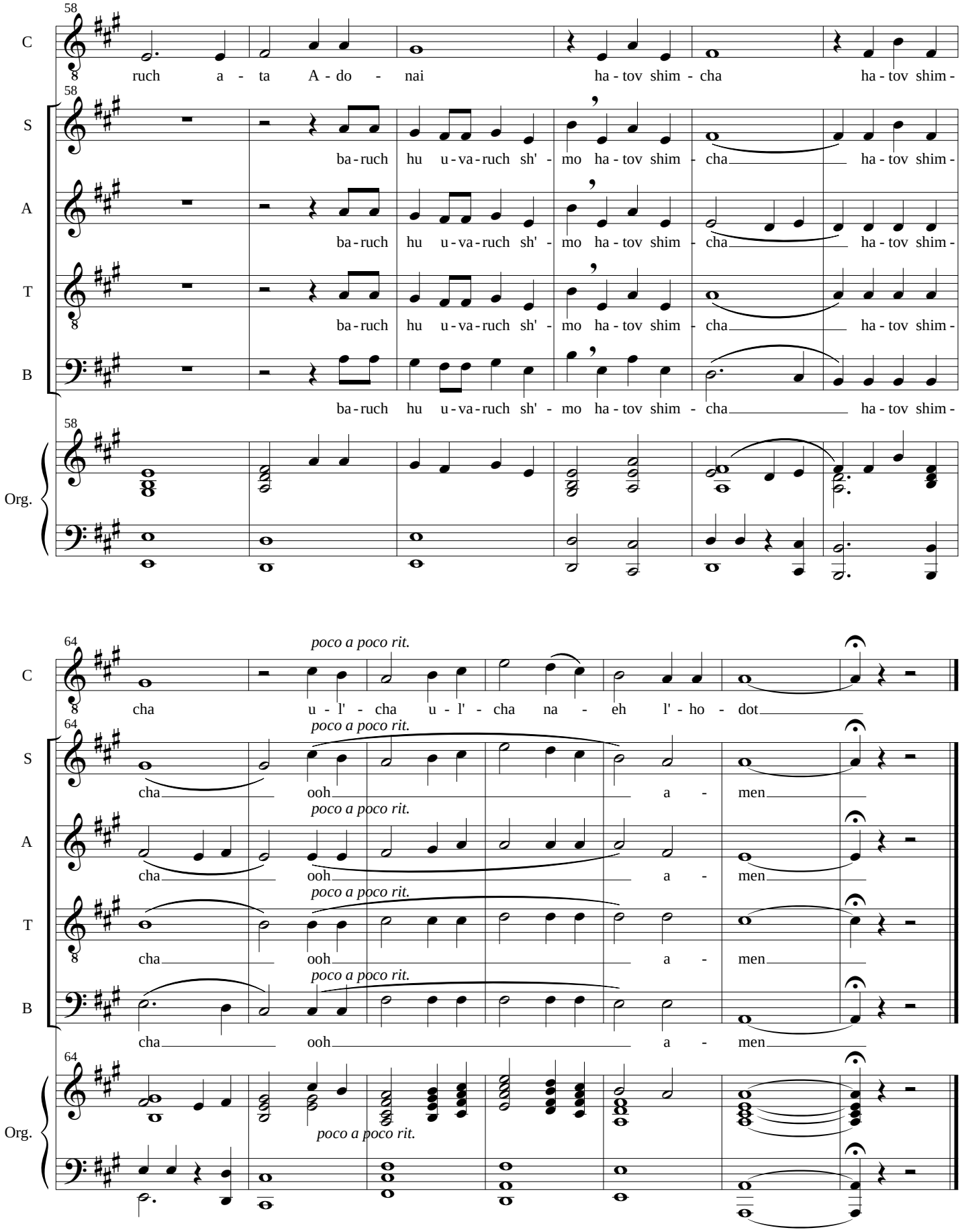
58
C
ruch a - ta A - do - nai ha - tov shim - cha ha - tov shim -
S
ba - ruch hu u - va - ruch sh' - mo ha - tov shim - cha ha - tov shim -
A
ba - ruch hu u - va - ruch sh' - mo ha - tov shim - cha ha - tov shim -
T
ba - ruch hu u - va - ruch sh' - mo ha - tov shim - cha ha - tov shim -
B
ba - ruch hu u - va - ruch sh' - mo ha - tov shim - cha ha - tov shim -
Org.
64
poco a poco rit.
cha u - l' - cha u - l' - cha na - eh l' - ho - dot
cha ooh a - men
cha ooh a - men
cha ooh a - men
cha ooh a - men